

DAFTAR PUSTAKA

- Adi, Kurniawan, Taufan. 2020. Sistem Informasi Akuntansi dengan Pendekatan Simulasi, Yogyakarta: Deepublish Publisher.
- _____.2020. Sistem Informasi Akuntansi dengan Pendekatan Simulasi, Yogyakarta: Deepublish Publisher.
- Ahmad, G. N. (2022). Manajemen Operasi. Jakarta: Bumi Aksara.
- Alam, M. C. Ismawati, - Hasriani, - S. Arwati, - M. Nasrul, - Z. A. K. M. Z. Basriwijaya, -M. S. Amruddin, - I. Fatmawati. (2023). Manajemen Produksi Agribisnis. Medan: Yayasan Kita Menulis
- Azwar, K, - A. Mulyana, - I. S. Himawan, - Astuti, - R. Juwita, - R. I. Yuniawati, - Purwatiningsih, - K. I. K. Dewi, - L. P. M. Mirayani, - N. L. P. Widhiastuti, - P.D. Wahyuni, - I. K. Bagiana, - Sumartono. (2022). Pengantar Akuntansi. Makasar: Tohar Media
- Damayanti, Safitri Tri Lestari, Siti Rosyafah. Analisis Penerapan Pengendalian Intern Pada Persediaan Barang Dagangan Untuk Meningkatkan Efektifitas Manajemen Persediaan (Studi Kasus PT. Satria Karya Adi Yudha, Tbk di Sidoarjo). Jurnal. ISSN:2774-7182. Vol.1. Surabaya: Universitas Bhayangkara Surabaya
- Diana, Anastasia, dan Setiawati, Lilis. (2017). Akuntansi Keuangan Menengah Berdasarkan Standar Akuntansi Keuangan Terbaru. Andi. Yogyakarta.
- Hery, 2019. Intisari Konsep Dasar Akuntansi. Edisi Digital. Jakarta: Grasindo.
- Hutahaean, Jeperson. 2014. Konsep Sistem Informasi. Yogyakarta: deepublish, Agustus-2014.
- Ikatan Akuntan Indonesia. 2015. Standar Akuntansi Keuangan. Cetakan kedua. Dewan Standar Akuntansi Keuangan Ikatan Akuntan Indonesia, Jakarta
- Kbbi.kemdikbud.go.id/entri/system.
- Mariana Anna, Sentot Imam Wahjono, Ma'ruf Syaban, Agus Diwana Suarni. 2017. Sistem Informasi Akuntansi. Surabaya: UMSurabaya Publishing.
- Maulana, Rizky 2018. Penerapan Sistem Informasi Akuntansi Persediaan Dalam Peningkatan Distribusi Barang Dagang Pada PT. Chandra itra Cemerlang., Yogyakarta.
- Mulyadi, (2018). Sistem Informasi Akuntansi. Salemba Empat. Jakarta

- Rama Puspita Nopiana. 2019. Analisis Penerapan Sistem Informasi Akuntansi Persediaan Barang Dagang Sebagai Evaluasi Pengendalian Internal Pada Epon Batam. Jurnal. ISSN: 2598-8107 Vol. 3 No. 2 (2019): Juni.Galileo: Sekolah Tinggi Ilmu Ekonomi Galileo.
- Romney, Marshall B., dan Steinbart, Paul John. 2021. Sistem Informasi Akuntansi: Accounting Information System Edisi 15. Pearson
- Saleh, Rahmat dan Iman Firmansyah. 2020. Dasar Akuntansi. Edisi 1. Bogor.
- Sudipyo Sukemi Kamto, 2021, Akuntansi Keuangan 1. Yayasan Prima Agus Teknik Redaksi: Jln Majapahit No 605 Semarang
- Sugiyono. 2018. Metode Penelitian Kuantitatif, Kualitatif, dan R&D. Bandung: Alfabet (TOSCA)
- _____.2018. Metode Penelitian Kuantitatif, Kualitatif, dan R&D. Bandung: Alfabet
- Sujarweni, 2014. Metodologi Penelitian. Yogyakarta: Pustaka Baru Press.
- Supriyono, R.A.2018. Akuntansi Keperilakuan. Yogyakarta: Gajah Mada University Press.
- Soemarso. Akuntansi Suatu Pengantar 1. Jakarta: Salemba Empat. 2018.
- Sarianti, Kiki. 2024. Manajemen Bisnis Ritel. Serang-Banten: Sada Kurnia Pustaka dan Penulis.
- Satria M. Rizal, Ade Pipit fatmawati. 2021. Jurnal Ilmiah Akuntansi dan Keuangan VOL NO. 3 2 Januari 2021 P-1SSN 2622-2191, E-ISSN 2622-2205. Politeknik pos Indonesia
- Vikaliana, R., Y. Sofian., N. Solihati., D. B. Adji., & S. S. Maulia. 2020. Manajemen persediaan. Bandung: Media Sains Indonesia.
- Yussianawati. 2021. Analisis Penerapan Sistem Informasi Akuntansi Persediaan Barang Dagang (pada CV. Ambassador Surabaya). Skripsi. Universitas Bhayangkara Surabaya: Surabaya
- Zamzami Faiz, Nabella duta nusa, Ihda Arifin Faiz. 2021. Sistem informasi Akuntansi. Yogyakarta: Gajah Mada University Press.

Lampiran

Lampiran 1. Surat Keterangan Penelitian

SURAT KETERANGAN PENELITIAN

Dengan hormat,

Yang bertanda tangan di bawah ini :

Nama : Guntur Syahputra

Jabatan : Chief of Store

Dengan ini menyatakan bahwa :

Nama : Fatimah Azahra

NIM : 2422002013

Jurusan : S1 – Akuntansi

Judul Skripsi : Analisis Penerapan sistem informasi akuntansi pada persediaan barang dagang di Alfamart Cabang Cilendek 2023

Bahwa yang bersangkutan merupakan mahasiswa dari STIE GICI Business School benar telah melakukan penelitian di Alfamart Cabang Cilendek untuk memenuhi tugas akhir.

Demikian surat keterangan ini dibuat dan diberikan kepada bersangkutan untuk dipergunakan sebagaimana mestinya.

Bogor, 15 Juni 2024



Guntur Syahputra
Chief of Store

Lampiran 2. Hasil Wawancara

Narasumber: Kepala Toko Alfamart Cabang Cilendek (Guntur Syahputra) dan Asisten Kepala Toko (Fathia Fadila)

No	Pertanyaan	Jawaban
1	Bagaimana sistem informasi akuntansi membantu dalam pengelolaan persediaan barang dagang?	Sistem informasi akuntansi (SIA) membantu dalam pengelolaan persediaan barang dagang dengan berbagai cara seperti pencatatan, pengendalian, laporan dan efisiensi pengelolaan barang dagang
2	Bagaimana sistem informasi akuntansi membantu dalam proses pemesanan dan penerimaan barang?	Pembelian atau pemesanan itu mulai dari sistem <i>Pre order</i> (PO), barang po itu ada 2 yaitu barang retail dan barang konsinyasi, untuk barang retail secara otomatis PO dibuat oleh aplikasi sistem Akuntansi dan bagian gudang hanya mengambil barang yang sudah selesai di cek. Sedangkan barang konsinyasi untuk pemesanannya po dibuat atau di input manual di aplikasi <i>web portal</i> oleh staff untuk pengajuan po kepada supplier melalui aplikasi sistem <i>web portal</i> .
3	Bagaimana proses pencatatan persediaan barang dagang dilakukan di Alfamart?	Menggunakan Metode FIFO
4	Sistem informasi akuntansi apa yang digunakan Alfamart untuk mengelola persediaan barang dagang?	Aplikasi yang digunakan itu <i>web portal</i> , <i>point of sales</i> , dan <i>system information store</i>
5	Seberapa sering sistem informasi akuntansi diupdate atau diperbarui?	sistem informasi akuntansi diupdate setiap hari
6	Bagaimana Anda menilai efektivitas sistem informasi akuntansi dalam pengelolaan persediaan?	menilai efektivitas sistem informasi akuntansi (SIA) dalam pengelolaan persediaan dengan bisa dengan cara membandingkan data persediaan di SIA dengan inventaris fisik jika sesuai jumlahnya maka bisa dikatakan sistem efektif
7	Apakah sistem ini membantu mengurangi kesalahan dalam pencatatan persediaan? Jika ya, bagaimana caranya?	ya, sistem informasi akuntansi (SIA) dapat membantu mengurangi kesalahan dalam pencatatan persediaan dengan cara pencatatan transaksi persediaan dicatat secara otomatis oleh sistem, mengurangi kesalahan manusia yang sering terjadi pada pencatatan manual

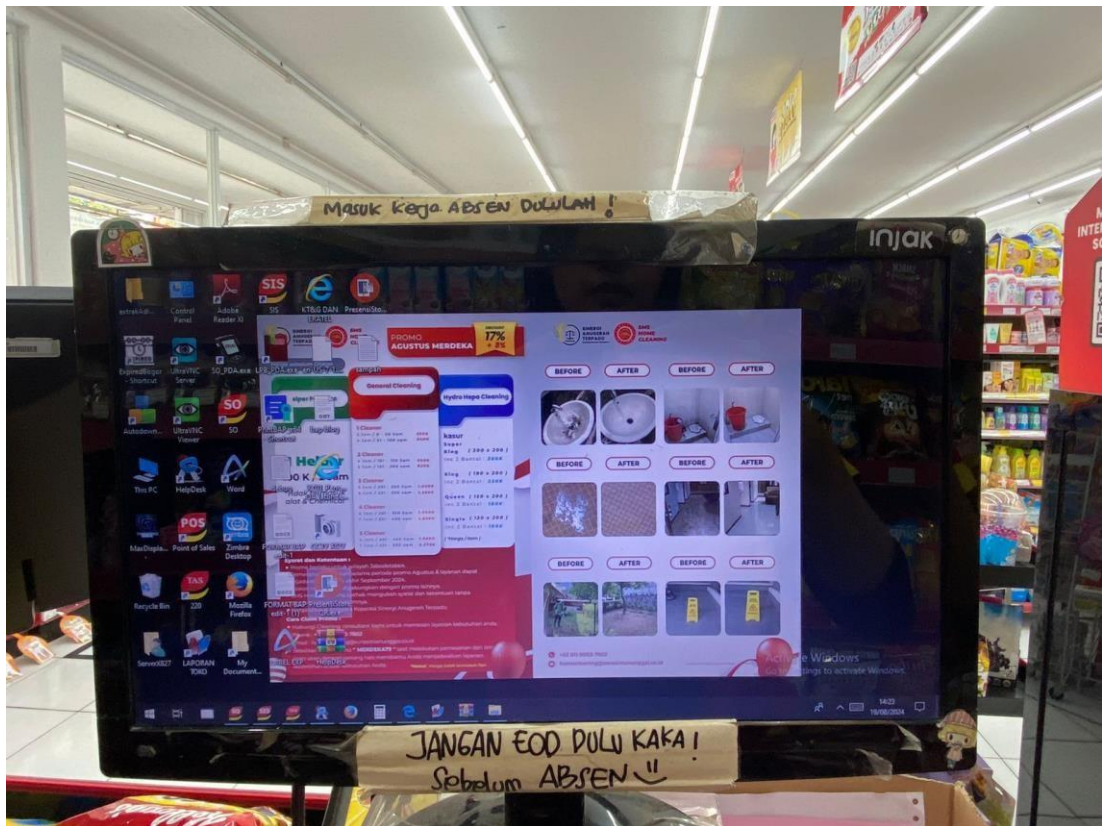
Lampiran 3. Dokumentasi Monitor



Lampiran 4. Keyboard

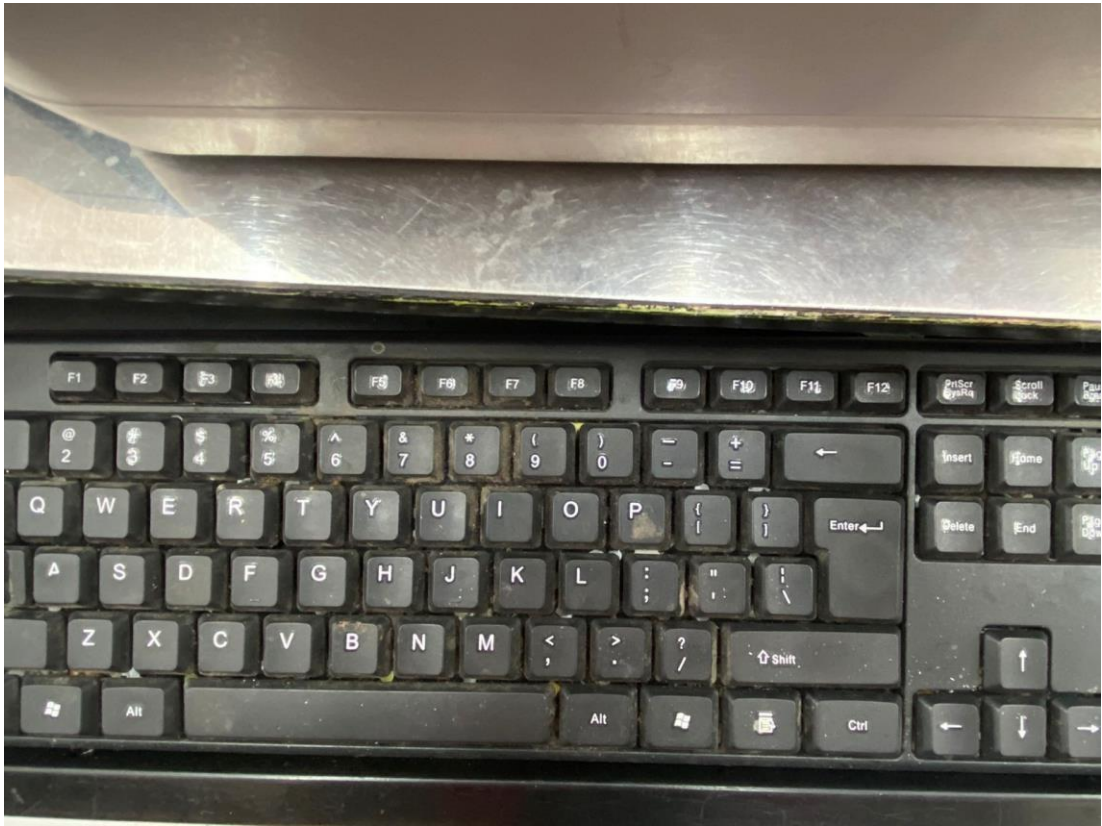

Lampiran 5. Mouse



Lampiran 6. Printer

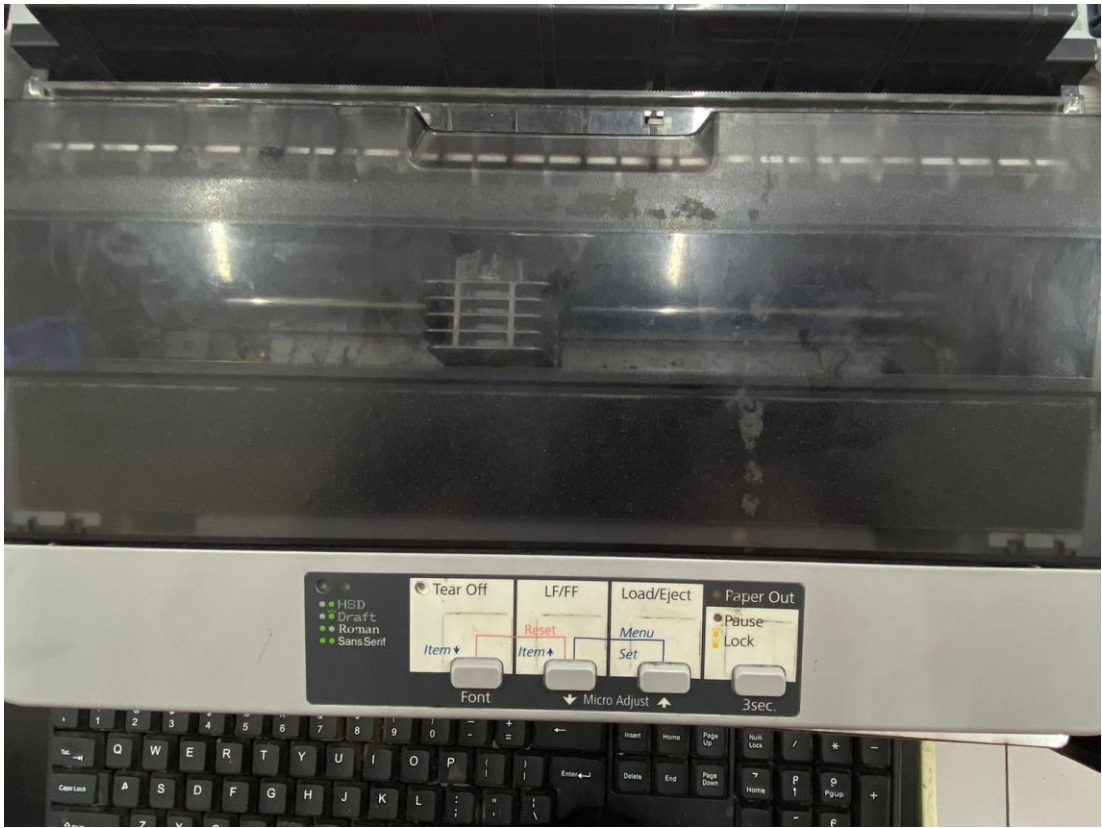

Lampiran 7. Printer thermal



Lampiran 8. PDA



Lampiran 9. EDX

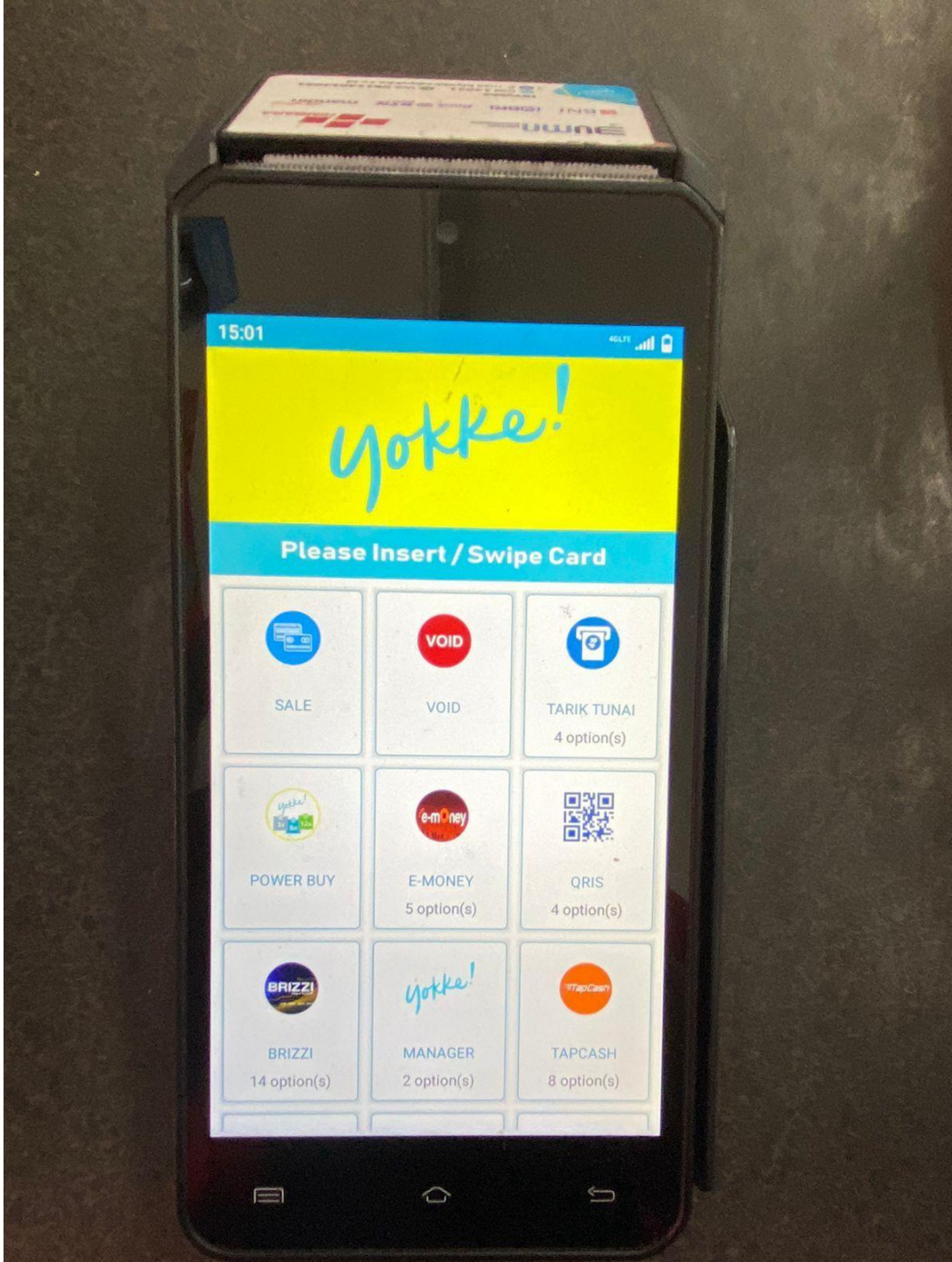

Lampiran 10. Fingerprint

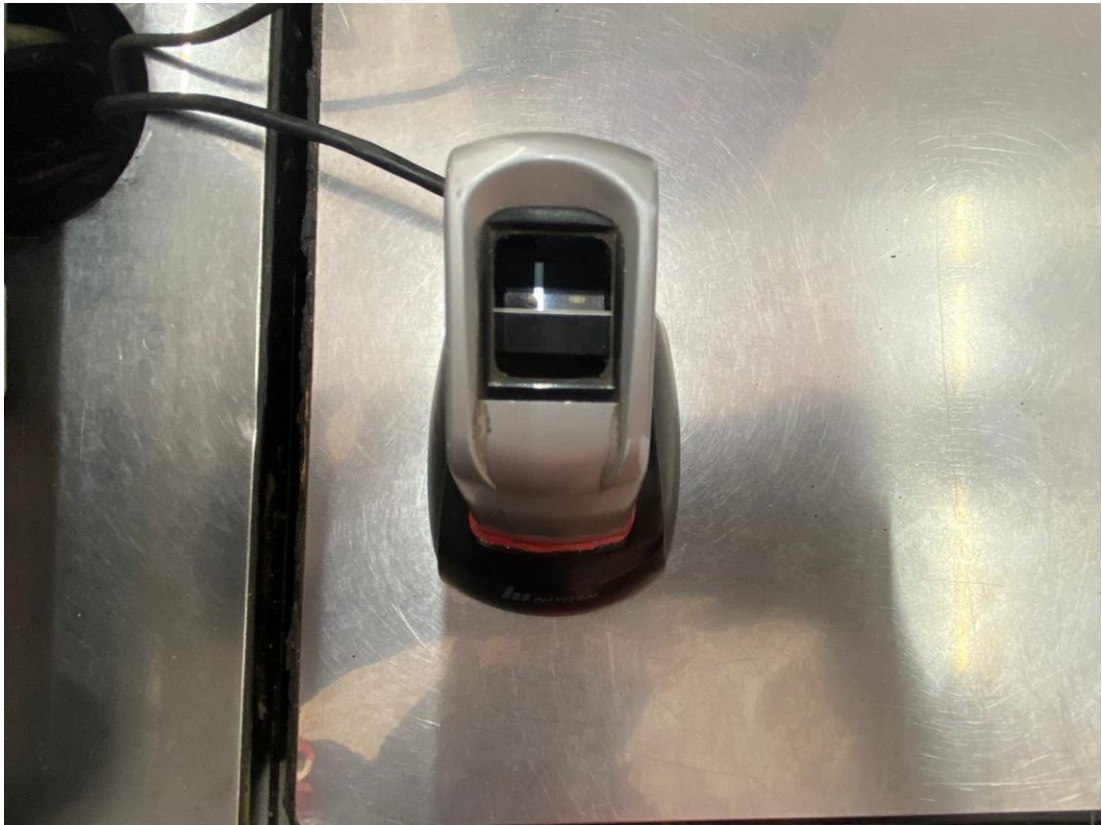

Lampiran 12. Faktur Penerimaan

Halaman : 1 dari 2

PT.SUMBER ALFARIA TRIJAYA, TBK
Faktur Transfer & Receipt by Delivery Order

Kode Store : X827 (CILEDEK TIMUR P/P (CLTR))
 Alas Nama : ALFAMART CILEDEK TIMUR F
 Tanggal kirim : 20-09-2024

No. Faktur : X201-JH24017111
 Faktur D.O. : T201-TH24178989
 Tanggal Cetak : 20 Agustus 2024, 20:21:09

NO	TPE LKS	NAMA BARANG	PLU	QTY	KONVERSI	PRICE	JUMLAH	PPN	
1	FREEZER [F]	SO GOOD BAKSO KUAH SAPI 100G	2280112	1	1	48	13,742	13,742	1,512
2	FREEZER [F]	SO GOOD CHICKEN KARAGE 400G	1122382	2	1	12	38,520	77,039	8,474
3	FREEZER [F]	SO GOOD CHICKEN NUG MAC CHS400G	4443902	1	1	12	38,984	38,984	4,289
4	FREEZER [F]	SO GOOD CHICKEN STK PRM 400G	1234892	2	1	12	38,984	77,967	8,578
5	FREEZER [F]	SO NICE SEDAAAP CHICKEN NUG600G	1238482	1	1	12	28,732	28,732	2,941
6	FREEZER [F]	SO NICE SOSIS AYAM 375G	4058472	3	1	12	13,989	41,909	4,610
7	CHILLER [R]	CIMORY CRMY YOG BBERRY 120G	4208002	3	1	24	7,351	22,054	2,428
8	CHILLER [R]	CIMORY CRMY YOG BW SGR 120G	4318072	3	1	24	7,351	22,054	2,428
9	CHILLER [R]	CIMORY CRMY YOG STR 120G	4207992	3	1	24	7,261	22,054	2,428
10	CHILLER [R]	CIMORY YOG BBERRY PET 240ML	1151092	2	1	12	8,594	13,187	1,451
11	CHILLER [R]	CIMORY YOG BITES BLUEBERRY 120G	4460162	3	1	24	8,255	18,784	2,064
12	CHILLER [R]	CIMORY YOG BITES STRAWBERRY120G	4450192	1	1	24	8,255	8,255	888
13	CHILLER [R]	CIMORY YOG STR PET 240ML	1121382	2	1	12	8,594	13,187	1,451
14	CHILLER [R]	CIMORY YOG STRAWBERRY 40G	4389452	25	4	100	2,207	55,185	6,070
15	CHILLER [R]	FIESTA SOSIS READYTOGO ORI 85G	4374552	12	8	72	8,050	72,805	7,987
16	CHILLER [R]	GREENFIELDS Y BRY PCH 110G	4283082	1	10	80	8,713	8,713	738
17	CHILLER [R]	GREENFIELDS Y STR PCH 110G	4283072	1	10	80	8,713	8,713	738
18	CHILLER [R]	KANZLER BAKSO HOT 48G	4357382	12	10	120	8,305	75,858	8,322
19	CHILLER [R]	KANZLER SGL GOCHUJANG 80G	4355792	24	10	120	8,305	151,312	16,844
20	CHILLER [R]	KANZLER SGL HOT 85G	4238922	24	10	120	8,305	151,312	16,844
21	CHILLER [R]	KANZLER SGL KEJU 85G	4178052	24	10	120	8,305	151,312	16,844
22	CHILLER [R]	KANZLER SGL MINI 85G	4178062	24	10	120	8,305	151,312	16,844
23	CHILLER [R]	KANZLER SGL ORI 85G	4178042	12	10	120	8,305	75,858	8,322
24	CHILLER [R]	SO NICE SOSIS PRM ORI 80G	4333682	10	8	80	5,947	59,474	6,542
25	CHOCO FRESH [T]	ANCHOR CHEDDAR 150G	4372442	2	1	48	20,883	41,928	4,612
26	CHOCO FRESH [T]	BENG-BENG COKLAT 3X20G	1589072	2	8	80	8,025	12,050	1,325
27	CHOCO FRESH [T]	BENG-BENG NUTS ALMOND 35G	4254832	8	8	120	5,473	32,838	3,612
28	CHOCO FRESH [T]	CADBURY CASHEW NUT 30G	4034172	1	12	288	8,288	8,288	892
29	CHOCO FRESH [T]	CADBURY DAIRY MILK 30G	1266952	2	12	288	8,288	12,575	1,383
30	CHOCO FRESH [T]	CHIC CHOC 40G	13252	8	4	120	8,761	40,587	4,482
31	CHOCO FRESH [T]	DELFI MALTITOS CRUNCH 30G	2302202	1	9	108	8,079	8,079	889
32	CHOCO FRESH [T]	DELFI TAKE IT BIG 2X33G	4380092	2	8	80	8,830	13,880	1,503
33	CHOCO FRESH [T]	EMINA CHEESE SHRED 180G	4312272	8	1	48	10,280	82,317	9,055
34	CHOCO FRESH [T]	KINDER BUENO MILK HAZELNUT 43G	1094732	2	4	120	11,833	23,287	2,558
35	CHOCO FRESH [T]	KIT KAT 2F 17G	18772	2	20	480	3,854	7,388	813
36	CHOCO FRESH [T]	KRAFT CHEDDAR 150G	1012892	2	1	48	20,981	41,981	4,618
37	CHOCO FRESH [T]	KRAFT CHEDDAR 70G	1254982	1	1	48	10,014	10,014	1,102
38	CHOCO FRESH [T]	KRAFT SINGLES SLICE 5S	36312	1	1	54	10,838	10,838	1,192
39	CHOCO FRESH [T]	L'AGIE CHOCO BALLS 75G	4018192	2	4	120	4,798	9,597	1,056
40	CHOCO FRESH [T]	L'AGIE PEANUT PIE 30G	14482	8	8	180	2,804	20,828	2,291
41	CHOCO FRESH [T]	MEG KEJU SERBAGUNA 180G	1300422	2	1	48	10,988	21,831	2,412
42	CHOCO FRESH [T]	MEG SERBAGUNA SLICE 10S	4191872	4	1	24	10,540	42,181	4,638
43	CHOCO FRESH [T]	MILU NUGGETS COKELAT 25G	2302802	4	1	30	8,987	35,947	3,954
44	CHOCO FRESH [T]	PROCHIZ GOLD 80G	4287002	2	1	98	4,349	8,898	957
45	CHOCO FRESH [T]	PROCHIZ GOLD SLICE 12S	4154872	4	1	24	8,811	39,244	4,317
46	CHOCO FRESH [T]	PROCHIZ QUICK MELT SLICE 5S	4325482	2	1	48	9,035	18,071	1,988
47	CHOCO FRESH [T]	SILVER QUEEN ALMOND 22/25G	284422	5	12	380	8,759	33,788	3,718
48	CHOCO FRESH [T]	SILVER QUEEN ALMOND 55/59G	15852	12	10	300	12,778	153,353	16,889
49	CHOCO FRESH [T]	SILVER QUEEN BITES ALMOND 30G	1133182	2	12	144	7,084	14,129	1,554
50	CHOCO FRESH [T]	SILVER QUEEN BITES CASHEW 30G	1000842	2	12	144	7,084	14,129	1,554
51	CHOCO FRESH [T]	SILVER QUEEN CASHEW 22/25G	13512	5	12	380	8,759	33,788	3,718
52	CHOCO FRESH [T]	SILVER QUEEN CHUNKY CSW 28/30G	2302582	2	16	192	7,187	14,373	1,591
53	CHOCO FRESH [T]	SILVER QUEEN CRISPY 53/55G	2835722	5	10	200	13,948	69,729	7,670

Lampiran 13. Rekapitulasi Persediaan

REKAP KONTAINER PENCARIAN (Rekap DO PAK)															
-O STORE : X827 CILBENDK TIMUR F/F [Q,TR]															
Tgl Pencarian : 22-JU-24															
Nomor : DO07240019															
Unit Picking : 378															
Tgl Cetak : 22-JUL-24 05:39 AM															
Hubner : 087 dari 1328															
Rancu/gate: 12 / 04															
No	Cont	Rak / Jumlah	DO	Vol	Kont	Isa	Del	No	Cont	Rak / Jumlah	DO	Vol	Kont	Isa	Del
24	ED001	IA, IC	CO DS	408	ED024	✓	ED024	24	ED024	IA, I2, I3	CO DS	874	ED024	✓	ED024
25	ED001	A1, A2, A3, O2+	CO DS	934	ED025	✓	ED025	25	ED025	I3, I4, I5, I6	CO DS	884	ED025	✓	ED025
26	ED002	A3, A4, A5, A6, B1, B2	CO DS	894	ED026	✓	ED026	26	ED026	I6, N1, N3, N5	CO DS	884	ED026	✓	ED026
27	ED002	B2, B3, B5, B6, C1	CO DS	884	ED027	✓	ED027	27	ED027	M5, M7	CO DS	874	ED027	✓	ED027
28	ED003	C1, C2, C3, C4	CO DS	894	ED028	✓	ED028	28	ED028	O1, O2	CO DS	874	ED028	✓	ED028
29	ED004	C4, C5	CO DS	874	ED030	✓	ED030	29	ED030	H5, H7, I1, I3, I5, I7	CO DS	184	ED030	✓	ED030
30	ED005	C5, C6, F6+	CO DS	744	ED031	✓	ED031	30	ED031	H1, H3	CO DS	244	ED031	✓	ED031
31	ED006	D1, D3	CO DS	924	ED032	✓	ED032	31	ED032	I1, I2, I3	CO DS	874	ED032	✓	ED032
32	ED007	D3, D4, D5, D6	CO DS	894	ED033	✓	ED033	32	ED033	I1, I2, I3	CO DS	874	ED033	✓	ED033
33	ED008	D6, E1, E2	CO DS	904	ED034	✓	ED034	33	ED034	I1, I2, I3	CO DS	874	ED034	✓	ED034
34	ED010	E2, E3, E4	CO DS	894	ED035	✓	ED035	34	ED035	I1, I2, I3	CO DS	874	ED035	✓	ED035
35	ED011	E4, E5, F1, F2	CO DS	894	ED036	✓	ED036	35	ED036	I1, I2, I3	CO DS	874	ED036	✓	ED036
36	ED012	F2, F3, F4	CO DS	814	ED037	✓	ED037	36	ED037	I1, I2, I3	CO DS	874	ED037	✓	ED037
37	ED013	F4, F5, F6	CO DS	894	ED038	✓	ED038	37	ED038	I1, I2, I3	CO DS	874	ED038	✓	ED038
38	ED015	G1, G3, G5	CO DS	884	ED039	✓	ED039	38	ED039	I1, I2, I3	CO DS	874	ED039	✓	ED039
39	ED016	G5, G7	CO DS	594	ED040	✓	ED040	39	ED040	I1, I2, I3	CO DS	874	ED040	✓	ED040
40	ED017	J1, J2, J3	CO DS	874	ED041	✓	ED041	40	ED041	I1, I2, I3	CO DS	874	ED041	✓	ED041
41	ED018	J3, J4, J5	CO DS	824	ED042	✓	ED042	41	ED042	I1, I2, I3	CO DS	874	ED042	✓	ED042
42	ED019	J5	CO DS	864	ED043	✓	ED043	42	ED043	I1, I2, I3	CO DS	874	ED043	✓	ED043
43	ED020	J5, J6, J7	CO DS	784	ED044	✓	ED044	43	ED044	I1, I2, I3	CO DS	874	ED044	✓	ED044
44	ED021	J7, J8	CO DS	934	ED045	✓	ED045	44	ED045	I1, I2, I3	CO DS	874	ED045	✓	ED045
45	ED022	J8, K1, K2, K3	CO DS	864	ED046	✓	ED046	45	ED046	I1, I2, I3	CO DS	874	ED046	✓	ED046

Lampiran 14. Laporan Persediaan

MASUK KAJA ABSEN DULULAH !

landscape / portrait

Inventory Viewer

Periode: 01-08-2024 s/d 01-09-2024 Cetak!

Item	Stock	Unit	Value	Unit	Value	Unit	Value	Unit	Value
11 BEVERAGES	21,422,821		18,374,921	340,888	16,143,910	-978,142	22,334,802	-22,324,802	
12 TEA, COFFEE, CREAMER & TRADITIONAL	4,459,508		3,724,479	22,262	3,713,716	-56,093	4,391,815	-4,381,815	0
13 JAM, CHOCO RICE, CEREAL & CHEESE	5,239,160		6,820,563	19,538	4,757,304	-1,418,776	5,141,005	-5,141,005	0
14 DIETATIC/DIABETIC FOODS	521,657		220,298	0	204,330	0	637,625	-637,625	0
15 STAPLE NEEDS	22,048,011		34,003,211	99,107	1,852	-361,380	26,838,883	-26,838,883	0
16 CAKE MIX	1,455,676		1,471,048	0	1,300,595	-77,400	1,548,729	-1,548,729	0
17 SEASONING	6,437,967		4,230,725	17,945	4,427,929	-113,292	5,109,526	-6,109,526	0
18 CANNED FOODS, DRIED MEAT & VEGETABLE	1,395,133		705,694	0	865,855	-46,138	1,189,841	-1,189,841	0
19 INSTANT FOODS	9,925,475		10,127,580	77,570	8,776,721	-85,067	11,113,597	-11,113,597	0
20 ADULT MILK & FOODS	26,440,190		17,785,250	74,945	16,270,591	-699,231	27,189,578	-27,189,578	0
21 BABY MILK & FOODS	58,271,777		13,932,751	402,537	21,764,727	-134,715	59,902,549	-59,902,549	0
22 SNACK & BISCUIT	26,524,268		20,927,406	290,792	19,625,447	-508,815	26,626,620	-26,626,620	0
23 CONFECTIONERY	14,869,003		7,532,519	47,468	8,079,552	-247,452	13,866,039	-13,866,039	0
24 CIGARETTE & LIGHTER	29,859,796		20,120,853	0	19,405,335	-4,084	30,520,230	-30,520,230	0
31 PHARMACEUTICAL & HONEY	15,972,133		6,897,111	11,438	6,532,932	-132,783	16,192,581	-16,192,581	0
32 PERSONAL CARE	74,835,507		31,857,052	28,417	34,445,252	-155,679	72,580,732	-72,580,732	0
33 PAPER GOODS	13,498,241		9,762,441	26,574	9,691,467	-810,115	13,253,716	-13,253,716	0
34 BABY & KID NEEDS	25,923,841		8,421,576	47,844	9,810,995	233,042	25,769,234	-25,769,234	0
35 HOME HOLD	8,957,336		9,451,413	46,953	7,175,294	-1,09,447	10,635,314	-10,635,314	0
36 INSECTICIDES & AIR FRESHENER	6,577,478		3,852,510	81,295	3,558,911	-113,465	5,693,657	-6,693,657	0
37 LAUNDRY	3,245,012		1,158,845	0	1,983,497	0	4,285,238	-4,285,238	0
41 TOOLS & ELECTRICITY	1,511,010		581,634	0	205,244	-1,287	3,435,108	-3,435,108	0
42 GLASSWARE & HOUSEWARE	2,869,246		1,383,739	0	3,186,324	2,405	1,693,003	-1,693,003	0
43 HOBBIES, GAMES & MUJSC	2,666,797		831,045	0	556,451	0	1,123	1,123	0
45 OFFICE SUPPLIES & STATIONARY	15,049,988		1,557,515	35,114	1,839,498	365,006	4,320,426	-4,320,426	0
46 TOYS, SPORT & LUGGAGE	4,975,392		724,838	283,287	724,185	-31,449	1,347,003	-1,347,003	0
47 AUTOMOTIVE	24,557,274		4,935,428	0	46,206	0	24,494,152	-24,494,152	0
50 GADGET, VOUCHER & FEE BASED	252,558		46,206	0	46,206	0	46,206	-46,206	0
54 FOOTWEAR	2,049,125		271,839	0	229,875	0	2,049,125	-2,049,125	0
57 UNDERWEAR & SOCK	1,025,917		51,767	0	24,270	0	2,227,846	-2,227,846	0
58 BEDDING & HOME DECORATION	235,315		0	0	42,311	0	1,121,826	-1,121,826	0
59 COMB, ACCESSORIES, UMBRELLA & RELIGIOUS	536,168		739,120	0	0	-40,300	1,024,843	-1,024,843	0
61 EGGS	15,865,617		12,652,720	22,552	799,748	0	298,112	-298,112	0
63 DAIRY, DELI & FROZEN FOOD	0		0	0	0	0	17,154	-17,154	0
64 FAST FOOD	0		0	0	0	0	15,207,730	-15,207,730	0

JANGAN EOD DULU KAKA !
Sebelum ABSEN !!

W.2024.7.0 X827 18024879

18:01 22/08/2024

Lampiran 15. Laporan Penerimaan Barang

X027 ALFAMART CILENDEK TIMUR F		CILENDEK TIMUR F/F (CLTR)										Hal : 1			
Laporan Penerimaan Barang DC															
Nomor L P B		X027-F14-00660												Tgl 26-Asupan 2024 Jun 20 21 14	
Kode Suplier		XZ01A.R0241.A		DC SAT BOGOR										Nomor F P P P	
														Tanggap Tiba	
														X027-F14-007833	
														09/06/2024	
No	FLU	NAMA BARANG	QTY	ISI	HARGA	POT A	NETTO	PP.PPN	BM	TOTAL	KET	BPLU	BQTY	BOOST	POT B
1	2340	DR SAM SOE I2	10	20 * 200	18,561.78		18,561.78	0		185,617.80		0	0	0	
2	4242	MD BUT COOKIES	1	1 * 12	64,571.33		64,571.33	0		64,571.33		0	0	0	
3	7032	KG CREAM CRACKERS	2	1 * 24	11,037.84		11,037.84	0		22,075.68		0	0	0	
4	7872	REGAL MARK	2	4 * 48	9,801.60		9,801.60	0		19,603.20		0	0	0	
5	7882	NS COOKIES LEMONIA	4	3 * 36	5,978.83		5,978.83	0		23,915.32		0	0	0	
6	7722	NS CRISPY CRACKERS	2	3 * 30	8,462.33		8,462.33	0		16,924.66		0	0	0	
7	14342	NYAMNYAM BUBBLE	12	6 * 144	3,100.02		3,100.02	0		37,200.24		0	0	0	
8	16292	NYAMNYAM	2	6 * 144	3,100.02		3,100.02	0		6,200.04		0	0	0	
9	19692	PAGODA PASTILES	1	30 * 360	5,819.70		5,819.70	0		5,819.70		0	0	0	
10	26222	HAPPY TOS TORTILA	16	1 * 16	7,504.35		7,504.35	0		120,069.60		0	0	0	
11	43382	INDOFOOD SBL PEDAS	2	4 * 48	5,472.85		5,472.85	0		10,945.70		0	0	0	
12	43972	ABC SBL EXT PEDAS	1	1 * 24	15,232.20		15,232.20	0		15,232.20		0	0	0	
13	48152	KOTPOE BAKING	1	1 * 24	5,226.98		5,226.98	0		5,226.98		0	0	0	
14	58882	AQUA AIR MINIR PET	24	2 * 24	2,233.31		2,233.31	1		54,079.44		0	0	0	
15	60422	ABC KACANG HIAU	6	2 * 24	3,743.01		3,743.01	0		22,458.06		0	0	0	
16	78332	CAP BOTOL TEH HIAU	1	20 * 200	2,794.42		2,794.42	0		2,794.42		0	0	0	
17	81172	ABC SQS ORANGE BTL	1	1 * 12	12,935.40		12,935.40	0		12,935.40		0	0	0	
18	86382	INDOMIE GR3 (GSS)	120	1 * 40	2,554.80		2,554.80	0		306,576.00		0	0	0	
19	88022	POP MIE BASO CUP 75G	6	2 * 24	3,779.87		3,779.87	0		22,679.22		0	0	0	
20	91472	GILLETTE GOAL SILET	1	1 * 20	13,060.20		13,060.20	0		13,060.20		0	0	0	
21	102242	EMERON SHP	2	1 * 12	14,579.14		14,579.14	0		29,158.28		0	0	0	
22	102422	EMERON SHP H.FALL	2	1 * 12	14,579.12		14,579.12	0		29,158.24		0	0	0	
23	108862	MR.HAIR TONIC 175ML	1	1 * 12	24,387.01		24,387.01	0		24,387.01		0	0	0	
24	120642	CUSSONS B.SOAP	2	12 * 144	3,471.40		3,471.40	0		6,942.80		0	0	0	
25	132802	NICE FAC TISSUE 2000	2	1 * 20	33,447.96		33,447.96	0		66,895.92		0	0	0	
26	130712	BAYGON AEO CITRUS	1	1 * 12	34,720.15		34,720.15	0		34,720.15		0	0	0	
27	152742	SWALLOW KAMPER	1	5 * 60	23,842.75		23,842.75	0		23,842.75		0	0	0	
28	408132	HIT ABO ORANGE	2	1 * 12	14,072.94		14,072.94	0		28,145.88		0	0	0	
29	631732	IKA ALKOHOL 70 %	1	1 * 36	15,480.40		15,480.40	0		15,480.40		0	0	0	
30	758272	SUPER BIHUN MINTYAK	6	1 * 30	3,986.32		3,986.32	0		23,917.52		0	0	0	
31	762722	SINDE LRTN JAMBU	2	2 * 24	5,458.27		5,458.27	0		10,916.54		0	0	0	
32	1005152	KUSUKA KRIP SKK	2	1 * 30	4,313.08		4,313.08	0		8,626.16		0	0	0	
33	1009492	TOTAL CARE MW	1	1 * 24	12,770.55		12,770.55	0		12,770.55		0	0	0	
34	1010322	NS DVALENS CHOCO	6	1 * 30	7,082.62		7,082.62	0		42,495.72		0	0	0	
35	1011852	SINDE LRTN LECT CAN	2	2 * 24	5,458.27		5,458.27	0		10,916.54		0	0	0	
36	1012572	DJARUM COKLAT I2	4	20 * 200	14,957.65		14,957.65	0		59,830.60		0	0	0	
37	1021422	VITALIS EM B.SGNT	1	1 * 36	18,767.66		18,767.66	0		18,767.66		0	0	0	
38	1021702	SAIKU EMB NASI GRG	2	20 * 200	1,535.07		1,535.07	0		3,070.14		0	0	0	
39	1022782	MORDI JAM	1	1 * 12	18,986.14		18,986.14	0		18,986.14		0	0	0	
40	1022792	MORDI JAM PEANUT	1	1 * 12	18,723.44		18,723.44	0		18,723.44		0	0	0	
41	1023552	BIORE BF RELAXING	2	1 * 48	9,393.20		9,393.20	0		18,786.40		0	0	0	
42	1030922	FOCARI SWEAT PET	24	1 * 24	5,690.28		5,690.28	0		136,566.72		0	0	0	
43	1037722	SUTRA KONDOM 3S	2	1 * 24	6,173.84		6,173.84	0		12,351.68		0	0	0	
44	1040152	SEDAAP MIE AYAM	5	1 * 40	2,196.10		2,196.10	0		10,980.50		0	0	0	
45	1070212	ESKULIN K.SHP&COND	2	1 * 36	13,802.20		13,802.20	0		27,604.40		0	0	0	
46	1073572	MARMA HBL NAT	2	1 * 48	5,980.29		5,980.29	0		11,960.58		0	0	0	
47	1074252	DELMONTE SBL EXT	6	1 * 48	5,365.58		5,365.58	0		32,193.48		0	0	0	
48	1088702	LACTOGEN I BOY	1	1 * 40	28,878.66		28,878.66	0		28,878.66		0	0	0	
49	1090432	CASABLANCA R.ON	2	1 * 12	10,708.25		10,708.25	0		21,416.50		0	0	0	
50	1094772	FFETZ PIZZA JIG	2	12 * 120	4,814.00		4,814.00	0		9,628.00		0	0	0	
51	1095462	NASA SBL EXTRA	2	1 * 40	5,541.57		5,541.57	0		11,083.14		0	0	0	
52	1096182	COCA COLA ZERO	1	1 * 24	4,449.63		4,449.63	0		4,449.63		0	0	0	
53	1097672	SUTRA KONDOM OK	2	1 * 24	8,576.25		8,576.25	0		17,152.50		0	0	0	
54	1101282	YOU C1000 LEMON	4	1 * 24	6,251.14		6,251.14	0		25,004.56		0	0	0	

Lampiran 16. Kartu Bimbingan



KARTU BIMBINGAN SKRIPSI

NAMA : Fatimah Azahra
 NIM : 2422002013
 PROGRAM STUDI : Akuntansi
 JENJANG STUDI : Strata Satu (S-1)
 JUDUL KARYA AKHIR : Analisis Penerapan Sistem Informasi Akuntansi Pada Persediaan Barang Dagang Di Alfamart
 NAMA PEMBIMBING : Wahjunny Djamaa, SE, Ak, M.Sc
 PERIODE BIMBINGAN : Maret 2024 - Agustus 2024
 PERPANJANGAN :

NO	TANGGAL	TOPIK BAHASAN	TANDA TANGAN PEMBIMBING	TANDA TANGAN MAHASISWA
1	21 - 02 - 2024	Penentuan judul	<i>Jaf</i>	<i>Fah</i>
2	10 - 03 - 2024	Pembahasan Bab 1-3	<i>Jaf</i>	<i>Fah</i>
3	17 - 03 - 2024	Revisi dan review bab 1	<i>Jaf</i>	<i>Fah</i>
4	24 - 03 - 2024	Review dan revisi bab 3	<i>Jaf</i>	<i>Fah</i>
5	31 03 - 2024	Revisi bab 1-3	<i>Jaf</i>	<i>Fah</i>
6	15 - 05 - 2024	ACC seminar proposal	<i>Jaf</i>	<i>Fah</i>
7	25 - 05 - 2024	Revisi seminar proposal	<i>Jaf</i>	<i>Fah Fah</i>
8	1 - Juni 2024	bahas bab 4.1	<i>Jaf</i>	<i>Fah</i>
9	8 - 06 - 2024	bahas bab 4.2	<i>Jaf</i>	<i>Fah</i>
10	15 - 06 - 2024	bahas bab 5	<i>Jaf</i>	<i>Fah</i>
11	22 - 06 2024	Review bab 4-5	<i>Jaf</i>	<i>Fah</i>
12	29 - 06 - 2024	Revisi bab 4	<i>Jaf</i>	<i>Fah Fah</i>
13	05 - 07 - 2024	Revisi bab 4.	<i>Jaf</i>	<i>Fah Fah</i>
14	12 - 07 2024	Review bab 5	<i>Jaf</i>	<i>Fah</i>
15	20 - 07 - 2024	Revisi bab 5	<i>Jaf</i>	<i>Fah</i>

Depok, 01 Maret 2024
STIE "GICI"

Katun Akuntansi
Israfil Munawarah, SE, M.Ak



Plagiarism Checker X - Report

Originality Assessment

25%

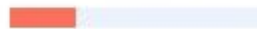

Overall Similarity

Date: Sep 30, 2024

Matches: 3172 / 12540 words

Sources: 109

Remarks: High similarity detected, please make the necessary changes to improve the writing.

Verify Report:

Scan this QR Code



Lampiran 16. Daftar Riwayat Hidup

DAFTAR RIWAYAT HIDUP

Nama : Fatimah Azahra
No.KTP : 3 3201045108020004
Tempat, Tgl Lahir : Bogor, 11 Agustus 2002
Agama : Islam
No. Handphone : 085776081098
Alamat : Cijujung RT 01 / RW 05, Desa
Cijujung, Kecamatan Sukaraja,
Kabupaten Bogor.
Email : fatimahasa112@gmail.com



Pendidikan Formal

- 2007 – 2013 SD Negeri Cijujung tengah
- 2013 – 2016 SMP Putra pakuan
- 2016 – 2019 SMK Negeri 02 Kota Bogor
- 2020 – 2024 S1 Akuntansi STIE GICI Business School

Pengalaman Kerja

1. PT. Sepatu mas Idaman
2. PT. Sterilyn Halal Internasional
3. PT. Darma Sarana Niaga